

Инструкция
для калибровки печати
(бизнес-процесс «Рабочее место врача»)

Версия 1
На 5 листах

Разработано _____

Согласовано _____

Инструкция пользователя для калибровки печати

Прежде чем начать калибровку печати в SAP проверьте:

- На компьютере должна быть установлена программа Adobe Reader не ниже версии 10.1;
- В настройках принтера необходимо убрать любое форматирование

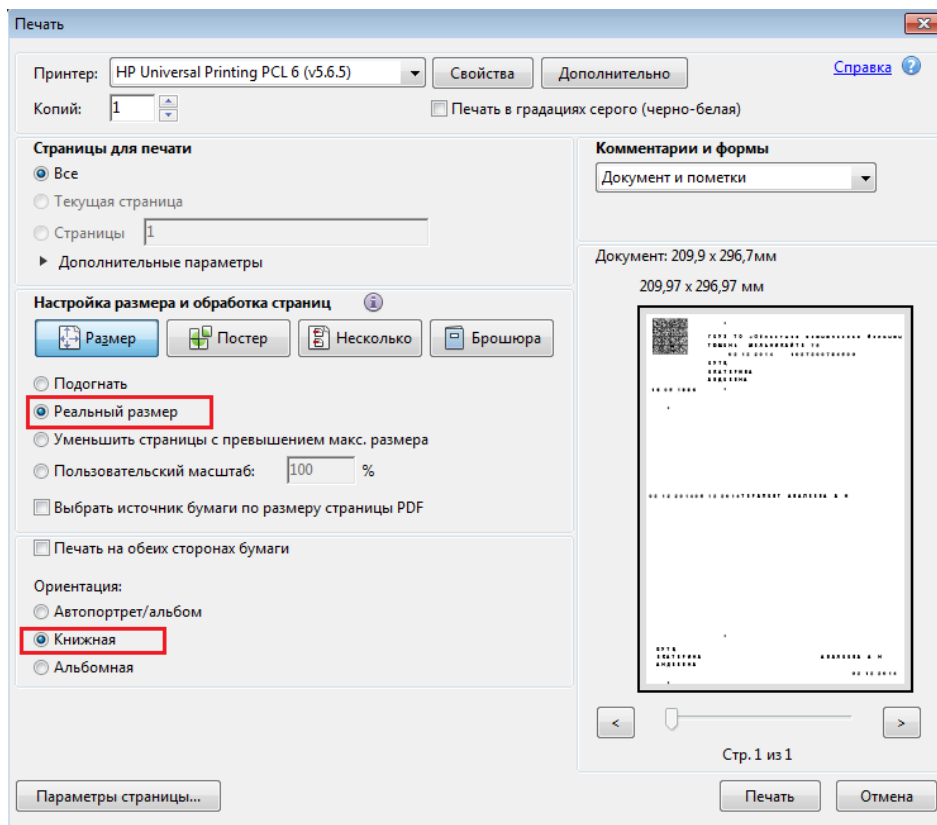
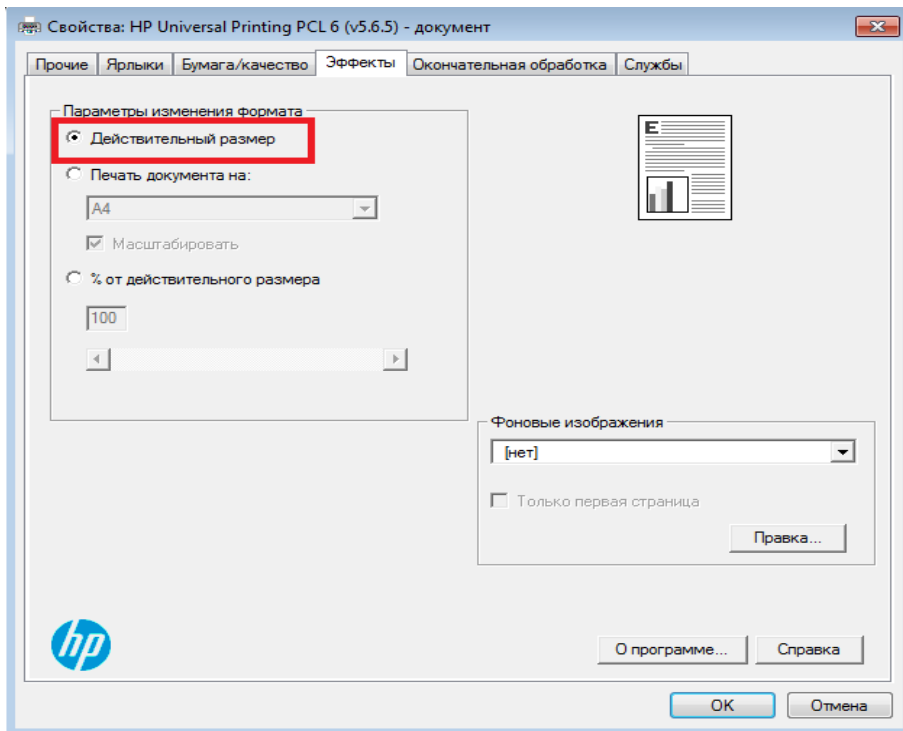

Зайдите в транзакцию YPDFPRNCALIBRATE - калибровка печати ПДФ. Для этого наберите в верхнем окошке ypdfprncalibrate и нажмите enter.

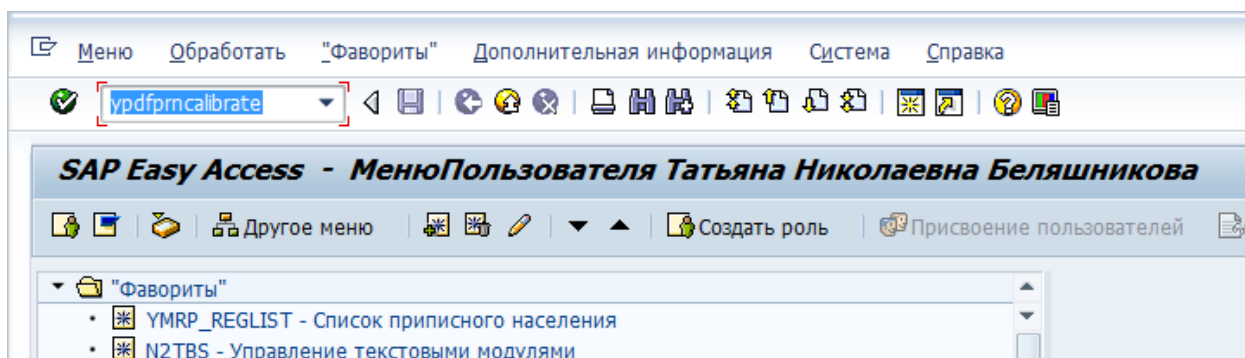

Вы можете добавить эту транзакцию в фавориты, чтобы потом ее использовать.

Перед вами появится окно:

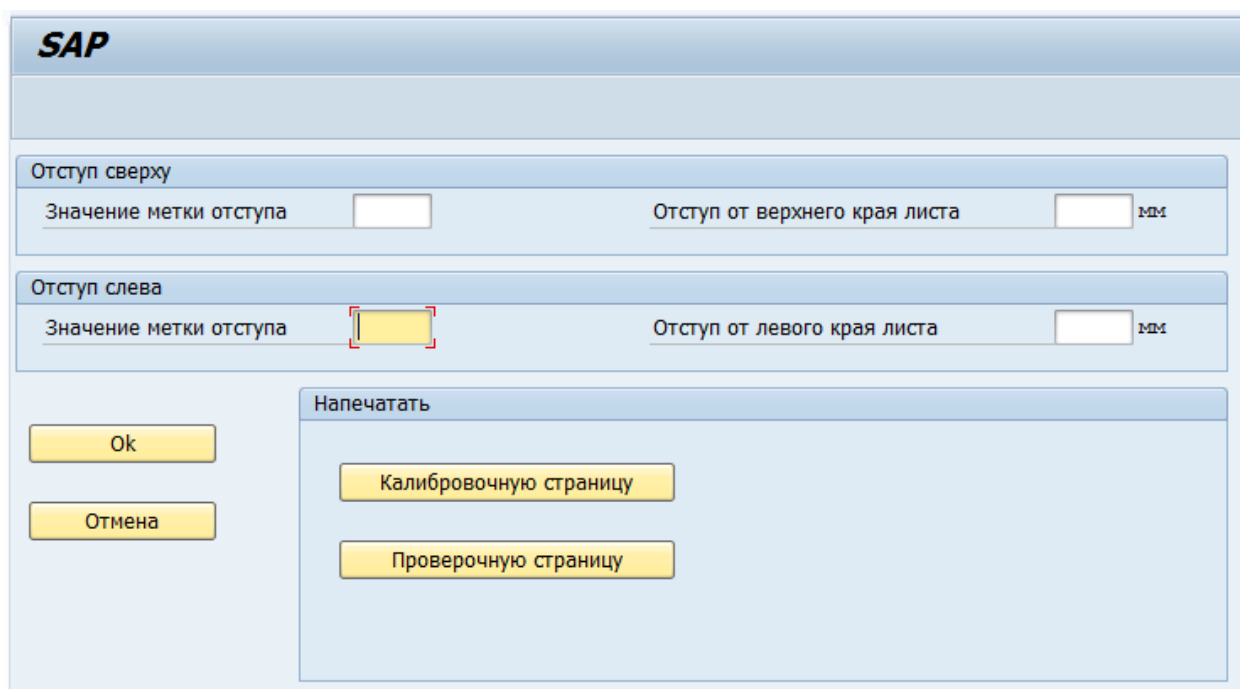

Нажмите кнопку «Калибровочную страницу», затем «Просмотр перед печатью». Перед вами появится документ, который нужно вывести на печать. Когда вы его распечатаете, надо найти в верхнем ряду первую метку-квадрат с четко выраженной границей сверху.

Внимание! Если на распечатанной вами калибровочной странице квадрат с порядковым номером 0 имеет четко выраженные границы, следовательно, в настройках принтера не убрано форматирование. Необходимо убрать!!!

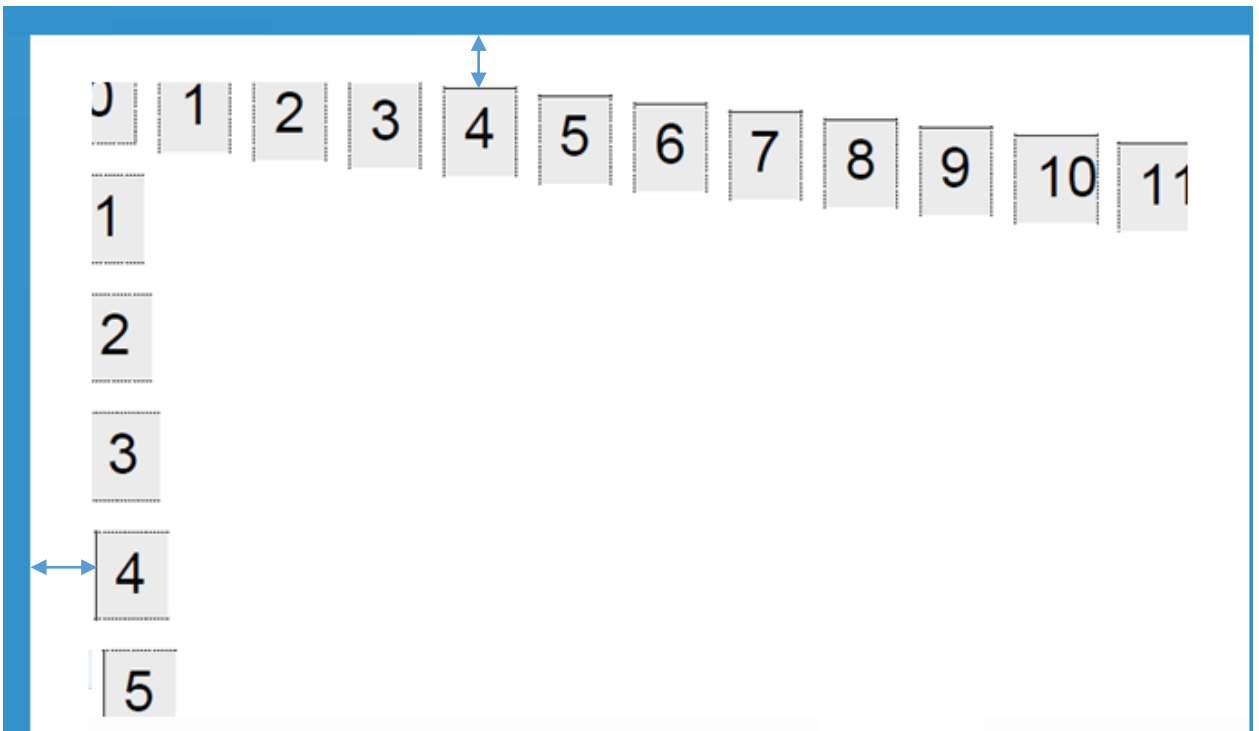

В нашем случае это квадрат 4 (сверху). Теперь нужно взять линейку и отмерить расстояние сверху от края листа до границы метки-квадрата под номером 4 в миллиметрах. В нашем случае это 5 мм.

То же самое сделать с рядом слева (ряд квадратов сверху вниз). В нашем случае это 8 миллиметров.

Вносим эти значения:

SAP

Отступ сверху

Значение метки отступа	<input type="text" value="4"/>	Отступ от верхнего края листа	<input type="text" value="5"/>	мм
------------------------	--------------------------------	-------------------------------	--------------------------------	----

Отступ слева

Значение метки отступа	<input type="text" value="4"/>	Отступ от левого края листа	<input type="text" value="8"/>	мм
------------------------	--------------------------------	-----------------------------	--------------------------------	----

Напечатать

Для верхней метки 5 миллиметров. Для левой метки 8 миллиметров.

Нажимаем кнопку «Ok», чтобы данные сохранились.

Печатаем проверочную страницу. Для этого нажмите кнопку «Проверочную страницу».
Распечатайте документ:

10 мм	
Отступ сверху	5
Отступ слева	5

Сверху и слева от уголка до краев листка должно быть по 1 см. Если это так, то вы все сделали правильно.

Если при печати ПМ документа на бланке смещение происходит на 1-2 мм (зависит от серии бланков), то необходимо, не меняя значения метки отступа, подобрать подходящее значение отступов от верхнего и левого края листа.

SAP

Отступ сверху	
Значение метки отступа	4
Отступ от верхнего края листа	5 мм

Отступ слева	
Значение метки отступа	4
Отступ от левого края листа	9 мм

Напечатать

Ok
Отмена
Калибровочную страницу
Проверочную страницу

Для выхода из транзакции нажмите кнопку «Отмена».

Внимание: настройку необходимо производить для каждого пользователя!